



社会就労センター〔セルプ〕

石川セルプニュース



(チャンス) 障害者に働く機会を!
(チャレンジ) 挑戦する勇気を!
(チェンジ) よりよい改善を!

NO. 10

発行 石川県社会就労センター協議会
編集 広報委員会
発行責任者 表 修司
〒920-8557
金沢市本多町3丁目1番10号
(石川県社会福祉協議会内)
TEL (076) 224-1212



施設紹介



大きな?のっぼの?古時計1/2?
セルプはくさん!

石川郡野々市町末松2丁目229

今回はセルプはくさんの順番とのことなので、意外な面を知って頂きたいと紹介致します。

私の現在の名前は、石川県立身体障害者授産所セルプはくさんと言います。通称セルプはくさん。皆さんからは、「はくさん さん」(博燦々?)と親しく呼んでいただき、大変うれしく思っております。

年齢は、ナ、ナ、ナント49歳。昭和26年生まれで、来年は愈々50です。

実は、私は、時代と共に名前、役割、住まい等を替えてきました。

生まれた時の名前は、石川県更生指導所。職業訓練科目は、ラジオ、筆耕、洋裁、

竹工の4科でした。昭和30年、身体障害者収容授産施設併置、同35年、石川県身体障害者更生指導所に改称、同40年、職能訓練科目に窯業、漆器、印刷、印刻、タイプ孔版科を増設、科外指導としてナント自動車教習を開始……。職業訓練校や自動車教習場の役割も担っていました。

この間、たくさんの人達が私の所を通過して行きました。古い時代で今と異なる福祉観があったとしても、あの時ああすれば良かった。こうすれば良かった等々……。

昭和61年から、石川県条例により社会福祉法人石川サニーメイトの受託経営となり、セルプ事業を行っております。定員は入所30名、通所19名。

一人一人が主体となれる施設創りを目ざしております。

～ 翔点 ～

措置から契約に移るにあたり

松の実園 達本美智子

介護保険制度が始まりました。15年度からは福祉施設も措置制度から契約制度に変わることになっています。

介護保険制度の実態を見るに、要介護、要支援自立などと査定され、要介護も実態を見てランク付けされていますが、混乱や疑問を耳にします。

福祉施設における場合も、先ず契約する選択肢が十分あるのでしょうか。民間も介入するとは言え一体何を基準にして、どのような評価やサービスの質を如何にして見つめていくのでしょうか。

自主的に選択するとは言え、自己意志の表現も十分できない知的障害者には成年後見人が関与していただけるのでしょうか。しかも選択した施設が理想とかけ離れていたらどうなるのでしょうか。

一度選んだ所で支援料を決められた時、途中解約などして、自由に変れるものなのでしょうか。など

たくさんの不安と疑問をもつこの制度が、単なる危惧にすぎなかったと思えるよう願っています。

とりわけ民間企業の介入は、大きな不安要素の一つであるように考えられます。厳しい企業精神を打ちこまれたスタッフが、それなりの専門性をもって経営はされると思いますが、営利主義が先行し、利用者の処遇を優先する、というようなことに眼が届くでしょうか。

このように考えた時、私達セルフ協は、互いに切磋琢磨して、利用者中心に考えた運営のあり方の上に立つ、経営を考えていかなければならないでしょう。利用者の権利擁護には十分配慮し、その方向を堅持すべきだと考えます。

何れにしろ、難産の契約制度にむけての動きを敏感に摂取し、共に健全な石川セルフになる為の努力を進める必要を痛感しています。

頑張ってます!! (利用者の声)

はるかぜワーク

Aさんは、平成8年3月から通所授産施設「はるかぜワーク」で作業されている30代の男性です。

バスで毎日通われているので、朝早く起きて施設には一番に来られます。

今までは、それほど積極的ではなかったのですが、今年の5月に小松市に福祉工場が開所され、「はるかぜワーク」からも何人が就職されたのをきっかけに、自分の中から「頑張らなければ」という気持ちが出てこられたようで、作業が始まる前にその日の作業の準備や段取りを行なって下さっています。又リーダーシップも強くなられ他の利用者の方を引っばって行って下さいます。昨年からは「障害者就業センター」にも行かれるようになり就労へ向けての意欲が高まってこられています。もう少し自信がついたら、福祉工場や一般企業に就労されることと思います。就労・自立・自己実現へ向けて頑張っていきたいと思います。



画: Chutoku Kitade

うちなだ福祉作業所

私はうちなだ福祉作業所で仕事をしています。作業所では箱折り・箸入れ・松田化学・清水ソーイング・クッキーの作業があります。

私はクッキーの作業をしています。クッキーにはコーンフレークを付けるチョコとレーズンがあります。他には生地を棒状にして冷蔵庫で固めて1.5cm位の幅で作るオレンジ・コーヒー・パリ・かぼちゃがあります。作業は色々な材料の分量を計ったり、卵を割ったりします。ミキサーでこねた後、粉を入れて生地を作ります。冷蔵庫に生地を入れて(棒状にした物は冷凍庫に入れて固めます。)少し固まったら手でちぎってコーンを付けて鉄板の上に並べて焼きます。この行程が利用者の仕事です。職員の方も指導をしてくれます。

私はクッキー作りが大好きです。お客さんが買ってくれて、「このクッキーおいしいね。」と言ってくれることがうれしいです。たまにはイスに座りたいと思う事もあるけれどもがんばります。

山本千明 (利用者)



石川県社会就労センター協議会

会長表修司(セルフなんなん施設長)

セルフ協ならびにセルフ振興センターの運営に際しましては、日頃より格別のご配慮を賜り心より御礼申し上げます。

今、社会福祉制度の基盤が大きく変わろうとしております。介護保険制度の施行や社会福祉基礎構造改革を盛り込んだ社会福祉事業法の一部改正により新たに法律名称を社会福祉法として公布・施行された中で、障害者施設は平成15年度からこれまでの措置制度から利用者と事業者の契約に基づく利用制度へ移行することになります。このことは、われわれ各社会就労センターの運営のあり方や、個々の職員の専門性が問われるとともに、具体的な対応が迫られることとなります。

このような、大きなうねりの中、本年度、来年

度の2か年、授産活動の活性化をはかるため「障害者施設商品開発等推進事業」を実施いたします。これにつきましては、文書や施設長会等で皆さますでにご承知のことと思っておりますが、役員はじめ各委員はもとより、各施設の職員が一丸となって事業を推進し、施設利用者の工賃の増額、セルフの活性化に努めていかなければなりません。一人一人の力を練り合わせ、大きな成果が得られることを願って止みません。

本年度も、互いの意見を交換しながら、利用者の経済的自立、社会参加促進のため取り組んでいく所存でございます。皆さまのご指導、ご協力のほどよろしくお願い申し上げます。

平成12年度石川県社会就労センター協議会事業推進体制

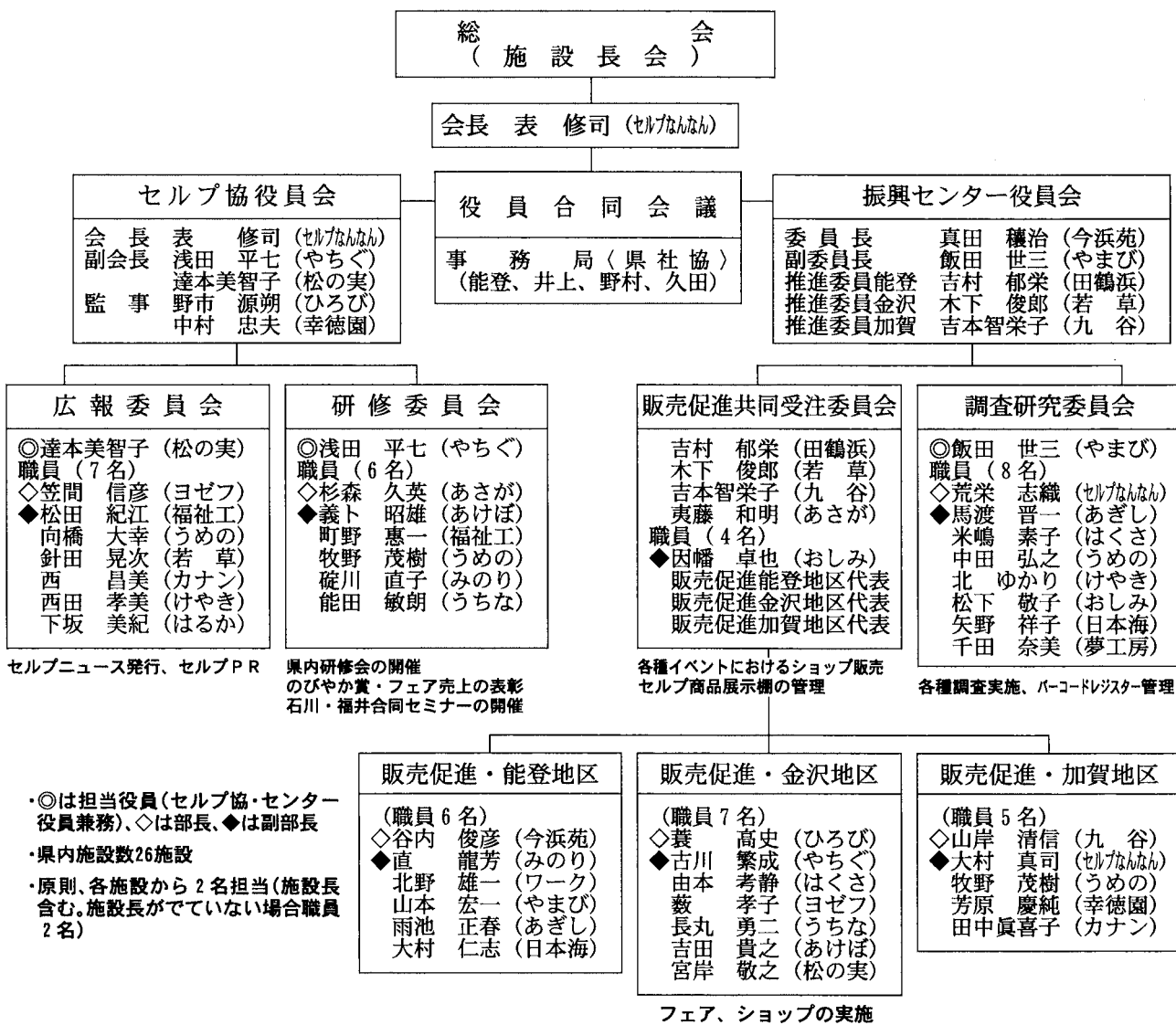

「いま思うこと」

石川セルフ振興センター委員長
今浜苑 真田 穰治

日常業務に追われる毎日ですが平成12年5月29日の参院本会議で改正社会福祉事業法が可決成立しました。これまで行政が決めていた障害者への福祉サービスを本人みずからが選択して事業者と契約する仕組みになり6月の施行時に名称も「社会福祉法」に変更になりました。改正法にはサービス利用者が不利益を受けないための対策も盛り込まれていますが、その点については皆様よくご承知と思い割愛させていただきます。

契約制度への移行は平成15年度から、社会福祉事業の拡充は13年度からそれぞれ実施されますが現実はずでに始まっておりその時になって慌てる事無く変化には積極的に取り組み創意工夫と知恵をだして規制緩和をピンチにするのではなくチャンスにすることが大切だと思います。

平成12年5月26日に行なわれた協議会総会において平成12年度の予算書も承認されましたがその中に「授産活動活性化特別対策費」という新規事業が含まれており今後2ヶ年をかけて事業をする

こととなりました。

内容的にはホームページの作成、石川セルフフェア（3回）石川縦断セルフショップ（5回）、商品開発、商品改良、パッケージ改良、ラッピング等々の研修会の開催などにより授産活動の活性化をはかり生産された製品の販売実績や工賃収入の増加を促進し障害者の活動意欲の向上につなげていものです。

平成12年度のセルフ振興センターの予算書の売り上げ手数料収入目標は前年度実績は1,031千円でしたが、今年度目標は800千円で承認をいただいておりますがこの収入はセンター運営上の大きな収入源でありますので目標額を上まわって達成するためにも皆様方のご協力を賜りたいと思っております。

昨今の経済状況よりして我々の仕事の量が減り収入減となってきており、自主製品の開発をすすめたいと思っております職員一同にも発想の転換をお願いしている状況です。

障害者施設商品開発等推進事業内容

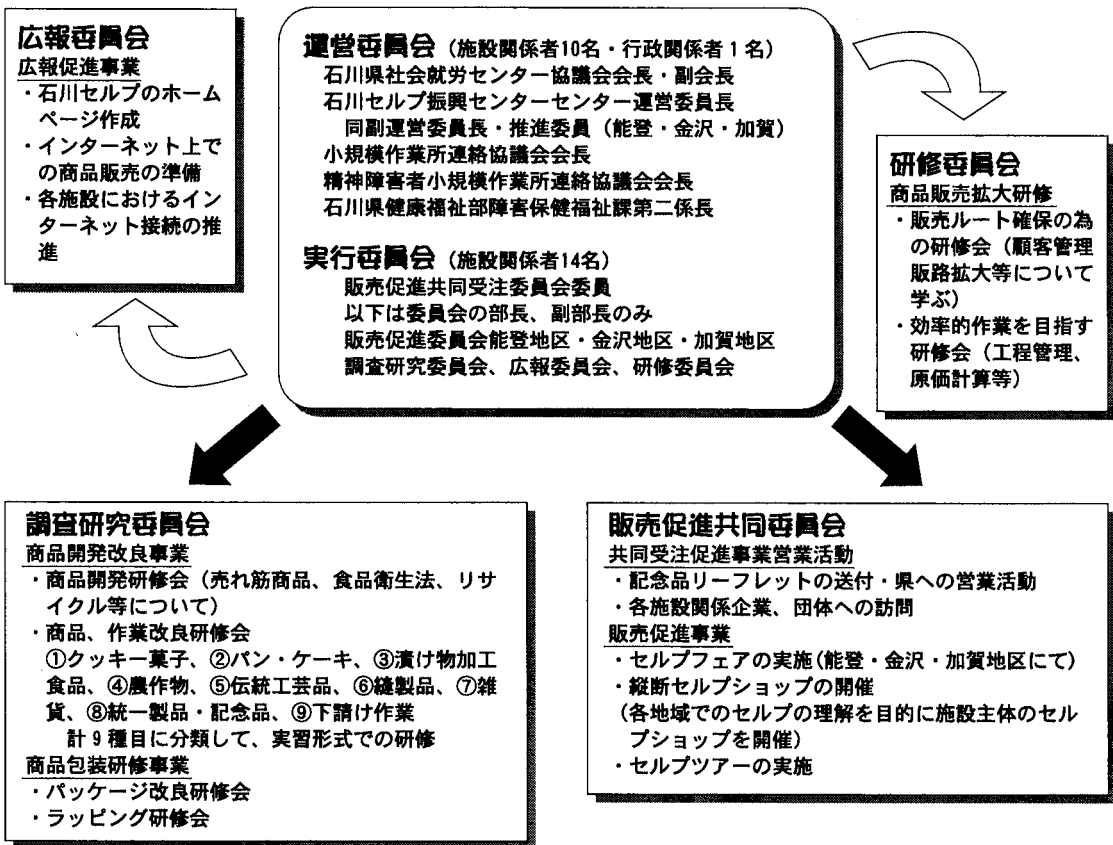

障害者施設商品開発等推進事業予算

【収入の部】 6,800,000円(授産活動活性化等特別対策費)

自 平成12年4月1日
至 平成13年3月31日

【支出の部】

[単位:円]

科目	本年度予算額	備考	科目	本年度予算額	備考
1. 事務費	1,496,400		4. 研修費	1,435,000	
通信運搬費	238,000	電話代、切手代等	商品開発研修	190,000	講師謝金、材料費等
担当者雇用費	1,258,400		商品改良研修	970,000	
2. 会議費	111,080	運営委員会、実行委員会等	パッケージ改良研修	70,000	講師謝金、パッケージデザイン料等
3. 事業費	3,360,000		ラッピング研修	40,000	講師謝金、材料費等
ホームページ作成	1,250,000	作成業者委託費、工事代等 旅費等	ルート確保研修	110,000	講師謝金等
営業活動実施	50,000		【3回】会場借上代、チラシ作成費、オープニング開催経費等	効率アップ研修	55,000
石川セルブフェア	1,500,000	【3回】会場借上代、チラシ作成費、オープニング開催経費等	6. 印刷費	251,000	各種資料作成
石川産セルブショップ	500,000	【5回】チラシ作成費、のぼり作成代等	7. 消耗品費	100,000	写真代等
セルブツアー	60,000	バス借り上げお礼代等	8. 予備費	46,520	
			合計	6,800,000	

はじめまして(施設紹介)

● 専 工 房 金沢市みどり3丁目130番地

記念すべき2000年3月末、完成。そして、すばらしい好天の4月1日に開所式が行われた。

通所生25人(定員30人)で出発した知的障害者授産施設。4月当初から見学に来れる方々の口から、「通所生の大半は身体障害者ではないでしょうか」と言われ、そうなんですと答える現状。

療育手帳のみ7人。残りの18人は身体障害者の手帳持参者で、重複化している。

施設運営管理の目標としては、働きやすく、明るく、気持ち良く、かつ良い働きをすれば、利用者からも地域からも喜ばれて、施設内での仕事や暮しの中で感動を覚えるような気持ち良い職場環境を整えていくことが大事。

こうした理事長の思いを職員一同肝に銘じながら、本格的に5月からギョーザ製造、販売(冷凍食品)をしている。また、作業としては陶芸、染色等もやり深めていきたい。

(職員9人、嘱託1人、パート3人)

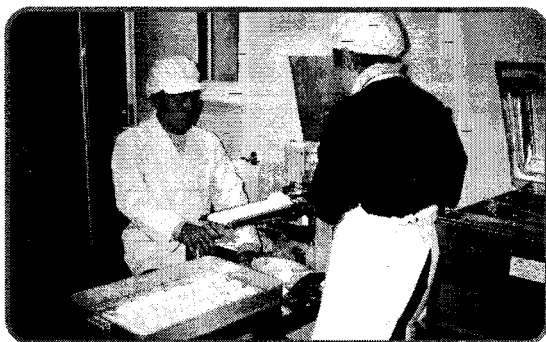

石川セルブ振興センター 平成12年度賛助会員加入のお願い

石川セルブ振興センターは、平成9年4月石川県内の全ての知的障害者ならびに身体障害者の社会就労センター(授産施設)が共同で施設利用者の賃金の引き上げや、経済的自立を目指して設立しました。その目的を達成するために、フェア等の製品販売会や積極的な共同受注を展開するなど、数々の事業を実施しています。施設においては経済不況の中、下請け作業の受注が激減し、石川セルブ振興センターによる自主製品販売会等の事業実施の重要性が増してきております。

石川セルブ振興センターの主旨にご理解とご支援をいただき、共に事業の推進を図って下さいませ個人・団体・企業等の賛助会員の申込みを随時受け付けております。

なお、詳細につきましては、石川セルブ振興センター事務局へお問い合わせ下さい。

○年会費

個人 一口 3,000円

団体・企業 一口 10,000円

○石川セルブ振興センター事務局

金沢市本多町3-1-10

TEL 076-224-1212 FAX 076-222-8900

賛助会員加入者名(昨年度)

- 個人 湊 孝次郎様、中村 孝雄様、赤石 一喜様、二飯田 成一様、長谷川 和也様、角出 芳郎様、宮崎 義光様
- 団体 朝丸工業様、三伸様、ハーバー金沢様、(株)タカノ様、(株)三美様

● 広告ページ ●

BS有機100

バイオ・シンクロニック



米糠とおからを独自の方法で発酵させたボカシ肥料です。
5kg・・・¥600 2kg・・・¥250

お問い合わせ・ご注文は
社会就労センター幸徳園
TEL (0761) 74-1609



聖ヨゼフ苑直営の
パンのお店です。
焼き立てのパンを用意し
てお待ちしています。

パンドーロ・ヨゼフ

自然の味わい豊かなパン

営業/火～金10:00～19:00
土 10:00～13:30
休日/日・月曜日・祝祭日
金沢市寺中町口45-3
TEL (076) 268-9558

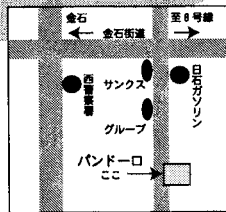

石川県セルブ地図

- 珠洲郡内浦**
日本海倶楽部 (地ビール)
☎0768-72-8181
- 鹿島郡田鶴浜**
青山彩苑ワークセンター田鶴浜 (葉ねぎ)
☎0767-68-3112
- 七尾**
みのり園 (デカ山納豆)
☎0767-53-7266
- 金沢**
夢工房 (夢ギョーザ)
☎076-269-0680
あけぼの作業所 (マドレーヌ)
☎076-263-7101
聖ヨゼフ苑作業所 (パン)
☎076-240-6221
ひろびろ作業所 (ウエス)
☎076-260-0806
やちぐさ作業所 (焼菓子、堅パン)
☎076-251-5139
若草福祉作業所 (藍染め)
☎076-244-7731
- 野々市**
けやき野苑 (ハーブ製品)
☎076-248-4871
身体障害者福祉工場 (印刷)
☎076-248-0294
セルブはくさん (紙器)
☎076-248-3204
- 小松**
うめの木学園 (舞茸)
☎0761-41-1301
小松市立 九谷の里 (九谷焼)
☎0761-47-4111
- 加賀**
南陽園 (クリーニング)
☎0761-74-6613
カナンの園 (山中漆器)
☎0761-77-1500
幸徳園 (山中漆器)
☎0761-74-1609
はるかぜワーク (クリーニング)
☎0761-72-4545
- 松任**
松の実園 (おからクッキー)
☎076-276-6452
セルブあさがお (パン)
☎076-274-9177
- 内灘**
河北郡津幡・内灘
やまびこ学園 (竹炭)
☎076-289-2277
うちなだ福祉作業所 (クッキー)
☎076-286-6386
- 津幡**
今浜苑 (しいたけの佃煮)
☎0767-28-2900
キッチンクラブおしみず (パン)
☎0767-28-8100
- 押水**
ふれあい工房あざし (りんごチップ)
☎0768-43-1991
- 門前**
鳥羽郡押水
- 田鶴浜**
- 七尾**
- 内浦**

舞茸の力ご存じですか？

1. ビタミンB1、B2、ナイアシン、ビタミンD、食物繊維、カリウム、カルシウム、アミノ酸等が豊富
2. エネルギーゼロの低カロリー食品であるため、たくさん食べても脂肪になることはありません。
3. 生体の免疫システムを活性化したり、積極的に調整するベータグルカンという成分を持つ。
→免疫力の向上および、ガン、高血圧、リウマチ、糖尿病など幅広い範囲の病気の予防に効果があるという研究結果が多数発表されています。

舞茸のおいしさ体験しよう！

炊き込みご飯、ホイル焼き、バター焼き、鍋物、天ぷら、スパゲッティー等

注意！ 舞茸が持つ成分ベータグルカンは水溶性のため具も汁も一緒に食べられるのがベスト

舞茸摂取の目安

- ・健康な人 1週間 100g
 - ・健康が気にかかる人→1日20～30gを持続的に
- ※引用 NHK「今日の健康」、パッチワーク通信社「マイタケ料理80種」

ご注文はこちら！ うめの木学園 TEL 0761-41-1301

編集後記

今年度も、広報委員会 (昨年度と同じメンバー) で、このセルブニュースの編集をさせていただきます。よろしく。

今年度は、授産活動活性化特別対策事業として新しい事業がたくさん企画されました。それぞれの施設が、足元を見すえながらも、新しい事業の中から、将来のためのプラスを引き出していただければいいのではと思っています。(笠間)